Proyecto 322528: Fortalecimiento del bilingüismo en comunidades de vitalidad alta y media, y con presencia de procesos de desplazamiento de las lenguas indígenas

Problemática atendida

Erosión de la presencia de las lenguas indígenas en los espacios comunitarios y escolares.

Proceso de atención

Investigación participativa y transdisciplinar.

Incorporación de niños, niñas y jóvenes a las comunidades de hablantes de las lenguas originarias.

Resultados

Concertación con los actores

- institucionales,
- comunitarios,
- escolares.

Formación de asistentes educativos y docentes.

Diagnóstico del proceso de erosión de las lenguas.

Retos y obstáculos para lograr la incidencia

Diseminación activa de los resultados

Institucionalización de las propuestas diseñadas

Institución beneficiaria

Universidad Pedagógica Nacional

Región de la Montaña del Estado de Guerrero

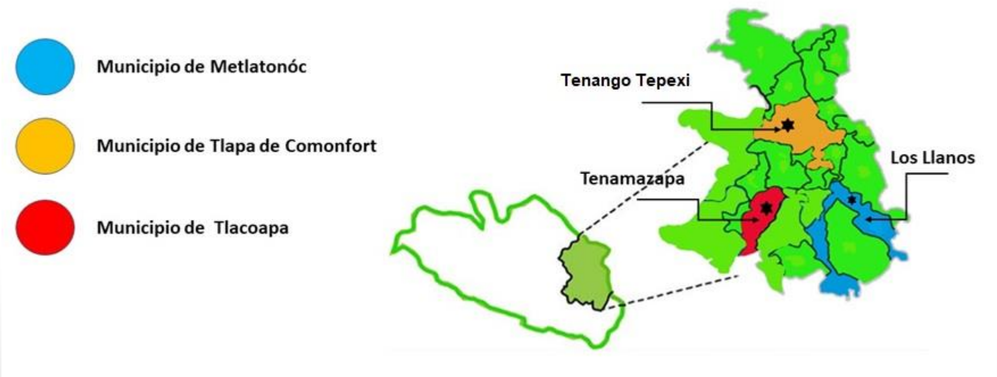

Región de la Montaña de Texcoco, México

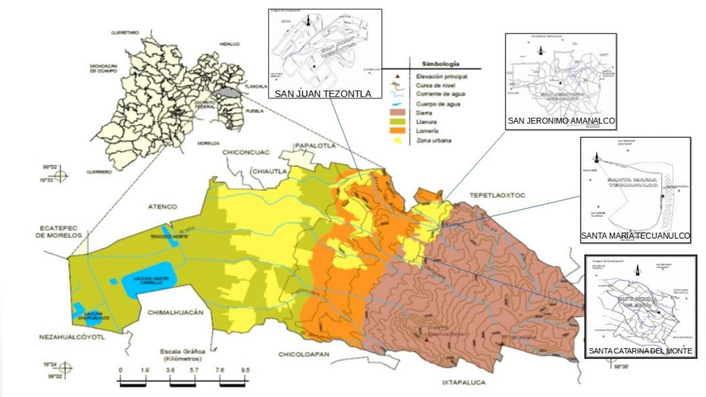

GOBIERNO DE MÉXICO

CONAHCYT
CONSEJO NACIONAL DE HUMANIDADES CIENCIAS Y TECNOLOGÍAS